Ð•Ð²Ñ‚Ð¾Ð·Ð°Ð¿Ñ‡Ð°Ñ•Ñ‚Ð Ð´Ð»Ñ• Ð¸Ð½Ð¾Ð¼Ð°Ñ€Ð¾Ð° Ð³. ÐšÐ¸Ð½Ð³Ð¸Ñ•ÐµÐ¿Ð¿

ÐžÐžÐž Ð•Ð½Ñ‚Ð°Ð»

ÐžÐ¿Ñ‚Ð¸ÐºÐ° Ð¸ ÐºÑƒÐ·Ð¾Ð²Ð½Ñ‹Ðµ Ð´ÐµÑ‚Ð°Ð»Ð¸ Ð½Ð° RENAULT LOGAN , 2010 -> / LADA LARGUS .2012->

Đ•Đ°Đ·Đ²Đ°Đ½Đ¸Đµ	Đ•Ñ€Ñ‚Đ¸ĐºÑƒĐ»			
Đ¤Đ°Ñ€Đ° Đ¿Ñ€Đ¾Đ¸Đ²Đ¾Ñ‚ÑƒĐ¼Đ°Đ½Đ½Đ°Ñ• Đ»ĐµĐ²Đ°Ñ•Đ¿Ñ€Đ°Đ²Đ°Ñ• RENAULT Logan I	NSP078200074008	Ñ€ÑƒĐ± 600.00		16 RF RF

Đ¦ĐµĐ½Đ°

Đž

ĐœĐ°Đ»ĐµĐ½ÑŒĐºĐ°Ñ•
ĐºĐ°Ñ€Ñ‚Đ¸Đ½ĐºĐ°

Ð‘Ð»Ð¾Ðº-Ñ„Ð°Ñ€Ð° Ð»ÐµÐ²Ð°Ñ• LADA Largus / RENAULT Logan 2010- Ð•Ð²Ñ‚Ð¾Ð”ÐµÑ‚Ð°Ð»ÑŒ 8200744753	8200744753AD	Ñ€ÑƒÐ± 4 000.00		82

Ð¤Ð°Ñ€Ð° Ð¿.Ñ,. L=R /Logan 04-/Kango 08-/Fd Fusion/SZ Swift 05-/CiC4/ RN21-107-1LR	Renlog_16009	Ñ€ÑƒÐ± 1 300.00		19 BF 16 12 LQ

Ð¤Ð¾Ð½Ð°Ñ€ÑŒ Ð·Ð°Ð´Ð½Ð¸Ð¹ Ð¿Ñ€Ð°Ð²Ñ‹Ð¹ RENAULT LOGAN	11B549012B	Ñ€ÑƒÐ± 1 850.00		11 55 82

Ð‘Ð°Ð¼Ð¿ÐµÑ€ Ð¿ÐµÑ€ÐµÐ´Ð½Ð¸Ð¹ Logan (Ð‘Ð•Ð— ÐŸ/Ð¢)	Renlog_280107	Ñ€ÑƒÐ± 2 700.00		82 Rn

Ð¤Ð°Ñ€Ð° Ð¿Ñ€Ð¾Ñ‚Ð¸Ð²Ð¾Ñ‚ÑƒÐ¼Ð°Ð½Ð½Ð°Ñ• LH=RH Ð´Ð¸Ð¾Ð´Ð½Ð°Ñ•	ST5512007DN	Ñ€ÑƒÐ± 1 050.00		ST 16

Đ Đ°Đ¼ĐºĐ° Đ¿Ñ€Đ°Đ²Đ¾Đ¹ Đ¿Ñ€Đ¾Đ¸Ñ‚Đ²Đ¾Ñ‚ÑƒÐ¼Đ°Đ½.Ñ„Đ°Ñ€Ñ‹ ASAM 30207	Renlog_30207	Ñ€ÑƒÐ± 370.00		60

Đ ĐµÑˆĐµÑ‚Đ° Đ² Đ¿ĐµÑ€ĐµĐ´Đ½Đ¸Đ¹ Đ±Đ°Đ¼Đ¿ĐµÑ€ Đ»ĐµĐ²Đ°Ñ• Đ¿Đ¾Đ´ Đ¿/Ñ‚, Ñ„Đ°Ñ€Ñƒ 8450000253	Largus01	Ñ€Ñƒ±380.00	

Đ'Ñ•Ñ‚Đ²ĐºĐ° Đ·ĐµÑ€ĐºĐ°Đ»Đ° Đ»ĐµĐ²Đ¾Đµ (Đ±Đ¾Đ»ÑŒÑˆĐ¾Đµ) Đ±ĐµĐ· Đ¾Đ±Đ¾Đ³Ñ€ĐµĐ²Đ° RN16-109-3L	Renlog_388DAG004	Ñ€ÑƒĐ± 560.00		RN 60 38 sp

ÐšÑ€Ð¾Ð½ÑˆÑ‚ÐµÐ¹Ð½ Ð¿Ñ€Ð¾Ñ‚Ð¸Ð²Ð¾Ñ‚ÑƒÐ¼Ð°Ð½Ð½Ñ‹Ð¹ Ð»ÐµÐ²	30615	Ñ€ÑƒÐ± 600.00	

Ð¤Ð°Ñ€Ð° ÐŸÐ¢Ð¤ L=R FORD Focus II/RENAULT Logan/Sandero/Duster ASP LV7001	LV7001	Ñ€Ñƒб 1 300.00		16

Ð ÐµÑˆÑ‘Ð¾Ð° Ð¿ÐµÑ€ÐµÐ´Ð½. Ð±Ð°Ð¼Ð¿. ÐŸÑ€Ð°Ð²Ñ• Ð¿Ð¾Ð´ Ð¿.Ñ„.LOGAN "10-> /Ð¢Ð°Ð¹Ð²Ð°Ð½ÑŒ	Renlog_RN172052FR	Ñ€ÑƒÐ± 300.00		RN RN HP

Ð¤Ð°Ñ€Ð° Ð¿.Ñ,. L=R /Logan 04-/Kango 08-/Fd Fusion/SZ Swift 05-/CiC4/	16009	Ñ€ÑƒÐ± 1 050.00		FC

ÐžÑ‚Ñ€Ð°Ð¶Ð°Ñ‚ÐµÐ»ÑŒ Ð² Ð·Ð°Ð´Ð½Ð¸Ð¹ Ð±Ð°Ð¼Ð¿ÐµÑ€ RENAULT LOGAN 10-14/LADA LARGUS 12- RH ST5512900R

Ñ€ÑƒÐ± 180.00

Ð‘Ð»Ð¾Ðº-Ñ„Ð°Ñ€Ð° Ð¿Ñ€Ð°Ð²Ð°Ñ• LADA Largus / RENAULT Logan 2010- Ð•Ð²Ñ‚Ð¾Ð”ÐµÑ‚Ð°Ð»ÑŒ 8200744754	8200744754AD	Ñ€ÑƒÐ± 4 000.00		82

PRODUCT Image Unavailable

Đ Đ°Đ¼ĐºĐ° Đ»ĐµĐ²Đ¾Đ¹ Đ¿Ñ€Đ¾Ñ‚Đ¸Đ²Đ¾Ñ‚ÑƒÐ¼Đ°Đ½.Ñ„Đ°Ñ€Ñ‹ ASAM 30206	Renlog_30206	Ñ€ÑƒÐ± 300.00		60

Ð¤ÐžÐ•Ð•Ð Ð¬ Ð›Ð•Ð'Ð«Ð™ ÐšÐ Ð•Ð¡Ð•Ð›-Ð'Ð•Ð›Ð«Ð™ LOGAN 2010-	Renlog551-1987L-LD-UE	Ñ€ÑƒÐ± 2 200.00		55 82

Ð-Ð¼Ð±Ð»ÐµÐ¼Ð° Ð¿ÐµÑ€ÐµÐ´Ð½Ñ•Ñ• - RENAULT Logan / Sandero 2010 -->> (Ñ€Ð¾Ð¼Ð±)	Renlog_trk0571	Ñ€Ñƒ± 480.00	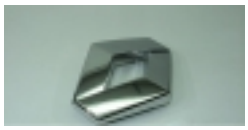	82

ÐšÑ€Ð¾Ð½ÑˆÑ‚ÐµÐ¹Ð½ Ð¿Ñ€Ð¾Ñ‚Ð¸Ð²Ð¾Ñ‚ÑƒÐ¼Ð°Ð½Ð½Ñ‹Ð¹ Ñ„Ð°Ñ€Ñ‹	30614	Ñ€ÑƒÐ± 600.00	

Ð¤Ð°Ñ€Ð° Ð¿/Ñ‚ÑƒÐ¼. Renault Logan 2009-	Renlog044256	Ñ€ÑƒÐ± 1 340.00		04

- «« Ð’ Ð½Ð°Ч‡Ð°Ð»Ð¾
- « ÐŸÑ€ÐµÐ´Ñ‹Ñ‰Ð°Ñ•
- 1
- **2**
- Ð¡Ð»ÐµÐ´Ñ‹ÑŽÑ‰Ð°Ñ• »
- Ð’ ÐºÐ¾Ð½ÐµÑ† »»

Ð ÐµÐ·Ñ‹Ð»ÑŒÑ‚Ð°Ñ‚Ñ‹ 1 - 20 Ð¸Ð· 22